



แนวปฏิบัติการอยู่หอพัก

ปีการศึกษา 2567

กลุ่มงานกิจการหอพัก

โรงเรียนวิทยาศาสตร์จุฬารณราชวิทยาลัย ตรีัง

การบริหารงานตามโครงสร้างบริหาร โรงเรียนวิทยาศาสตร์จุฬาราชวิทยาลัย ตรัง ประจำปีการศึกษา 2566 (ปรับปรุงใหม่) กลุ่มบริหารกิจการหอพัก

โครงสร้างบริหารกลุ่มบริหารกิจการหอพัก
โรงเรียนวิทยาศาสตร์จุฬาราชวิทยาลัย ตรัง ประจำปีการศึกษา 2567

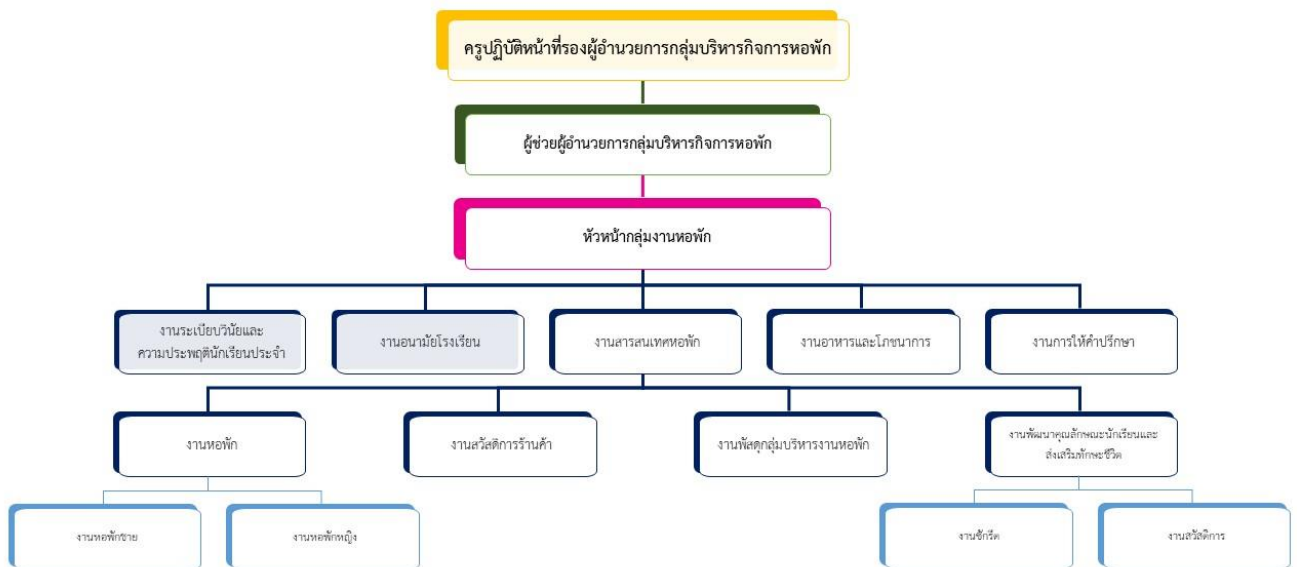



คณะกรรมการบริหาร
กลุ่มบริหารกิจการหอพัก



นางสาวนิษฐา อำนัภมณี
ผู้อำนวยการโรงเรียนวิทยาศาสตร์จุฬาราชวิทยาลัย ตรัง



นางสาวสุรารัตน์ ชำบายเหนาะ
ครูปฏิบัติหน้าที่รองผู้อำนวยการกลุ่มบริหารกิจการหอพัก



นายวริน จูห้อย
ผู้ช่วยผู้อำนวยการกลุ่มบริหารกิจการหอพัก



นางสาวสมศรี หนูทอง
หัวหน้ากลุ่มบริหารกิจการหอพัก



นายจริน จูห้อย
งานระเบียบวินัยและ
ความปลอดภัยนักเรียนประจำ



นางสุนล วรนุช
งานอนามัยโรงเรียน



นางสาวสุชาดา ทุมทอง
งานสารสนเทศหอพัก



นางวงศ์สุดา จิตรในศรีเจริญ
งานอาหารและโภชนาการ



นางสาวสมศรี หนูทอง
งานการให้คำปรึกษา



นางสาวสัทธน์ ชำบายเหนาะ
งานหอพัก



นางสาวดวงฤทัย ชอมคุณ
งานสวัสดิการร้านค้า



นางสุนล วรนุช
งานพัฒนากลุ่มบริหารงานหอพัก



นางสาวสมศรี หนูทอง
งานพัฒนาคุณลักษณะนักเรียน
และส่งเสริมทักษะชีวิต



นายทรงศักดิ์ ชนันธนอม
งานหอพักชาย



นางสาวสมศรี หนูทอง
งานหอพักหญิง



นางสาวสุชาดา ทุมทอง
งานจักรี



นางสาวปิยธิดา ลูกท
งานสวัสดิการ



ครูผู้ปกครองหอพัก



นางสาวกุสุมา ศรีสวัสดิ์
ครูหอพัก(หญิง) 1



นางสาววรารัตน์ คลังซอง
ครูหอพัก(หญิง) 1



นางสาวนวลวรรณ ทุกษิมา
ครูหอพัก(หญิง) 1



นางสาวปรารถนา พุ่มแสง
ครูหอพัก(หญิง) 2



นางสาวยุภาวดี มอมพิธิต
ครูหอพัก(หญิง) 2



นางสาวจันทนา เต็งเลี้ยง
ครูหอพัก(หญิง) 2



นางสาวปัทมา เพาะนา
ครูหอพัก(หญิง) 3



นางสาวกัญญาภา นิลวงศ์
ครูหอพัก(หญิง) 3



นายอรุณ คำเนตร
ครูหอพัก(ชาย) 4



นายวีระพงษ์ ชานขยานนท์
ครูหอพัก(ชาย) 4



นายสิทธกร เสียมโพน
ครูหอพัก(ชาย) 4



นายศุภกิจ ยอกิว
ครูหอพัก(ชาย) 5



นายอภิชาติ ส่งแสง
ครูหอพัก(ชาย) 5



นายชัยวัฒน์ หล้าเพชร
ครูหอพัก(ชาย) 5

หอพัก(หญิง) 1

ครูผู้ปกครองหอพัก



นางสาวรารัตน์ คลังช้อง
(ครูใบไม้)
062-2453949



นางสาวธมลวรรณ ฤทธิมา
(ครูทรายตี่)
063-2518999



นางสาวกุสุมา ศรีสวัสดิ์
(ครูปีกเป้า)
061-2494871

หอพัก(หญิง) 2

ครูผู้ปกครองหอพัก



นางสาวนารากร พุ่มเล่ง
(ครูบุ)
094-5933239



นางสาวยุภาวดี มอมพิจิต
(ครูไฟ)
094-2159925



นางสาวอังคณา เต็งเจียง
(ครูคิ้ว)
081-0684366

หอพัก(หญิง) 3



ครูผู้ปกครองหอพัก



นางสาวปัทมา แพะนา
(ครูปัท)

089-6507413



นางสาวทิพย์นภา นิลวงศ์
(ครูทิพย์)

090-8632135

หอพัก(ชาย) 4

ครูผู้ปกครองหอพัก



นายวรรณ คำเนตร
(ครูหนุ่ม)
063-5478100



นายสิทธีกร เสียมไหม
(ครูชาย)
097-1918525



นายวีระพงษ์ ชานูชยานนท์
(ครูวี)
095-2571686

หอพัก(ชาย) 5

ครูผู้ปกครองหอพัก



นายศุกกิจ ยกทิว
(ครูเจียบ)
088-7531396



นายชัยวัฒน์ หลักเพชร
(ครุตาหวาน)
091-0376526



นายอภิชาติ ส่งแสง
(ครูเดี้ยว)
065-6945199

กิจวัตรประจำวัน

เวลา	กิจกรรม
05.30	ตื่นนอน
05.30 น. – 07.00 น.	ทำภารกิจส่วนตัว สแกนใบหน้าออกจากหอพัก
07.00 น. – 07.30 น.	รับประทานอาหารเช้า
07.30 น. – 07.50 น.	สแกนใบหน้ามาเรียน ทำความสะอาดเขตพื้นที่รับผิดชอบ
07.50 น. – 08.30 น.	กิจกรรมหน้าเสาธง
08.30 น. – 16.00 น.	กิจกรรมการเรียนการสอน
16.00 น.	สแกนใบหน้ากลับหอพัก
16.00 น. – 17.45 น.	ออกกำลังกาย
17.45 น. – 18.00 น.	กลับหอพักทำภารกิจส่วนตัว
18.00 น. – 19.00 น.	รับประทานอาหารเช้า
19.00 น. – 19.30 น.	ทบทวนบทเรียนด้วยตนเอง
19.30 น. – 20.00 น.	ประชุมนักเรียนประจำวัน
20.00 น. – 23.00 น.	ทบทวนบทเรียนห้อง Study
23.00 น.	เก็บคอมพิวเตอร์ส่วนตัว, ปิดไฟ

หมายเหตุ

Big Cleaning ทุกวันอาทิตย์ เวลา 16.00 น. – 18.00 น.

สารานุกรมโภชนาการโรงเรียนบริการ



อาหาร 3 มือ



อาหารเสริม(นม)



ซักเสื้อผ้า

เวลารับประทานอาหาร

❖ การรับประทานอาหาร

- ให้นักเรียนรับประทานอาหารบริเวณโรงอาหาร
- ห้ามนักเรียนรับประทานอาหารบริเวณอาคารเรียน ห้องเรียน ศูนย์กีฬา และหอประชุม
- ให้นักเรียนนั่งรับประทานอาหารให้เรียบร้อยตามที่กำหนด ห้ามเดินรับประทานอาหาร

❖ วันที่มีการเรียนการสอน

- ม.ต้น
 - มื้อเช้า เวลา 06.30-07.00 น.
 - มื้อเที่ยง เวลา 11.00-11.50 น.
 - มื้อเย็น เวลา 17.30-18.00 น.
- ม.ปลาย
 - มื้อเช้า เวลา 07.00-07.30 น.
 - มื้อเที่ยง เวลา 11.50-12.40 น.
 - มื้อเย็น เวลา 18.00-18.30 น.

❖ วันหยุดทุกกรณี

- ม.ต้น
 - มื้อเช้า เวลา 07.30-08.00 น.
 - มื้อเที่ยง เวลา 11.00-11.50 น.
 - มื้อเย็น เวลา 17.30-18.00 น.
- ม.ปลาย
 - มื้อเช้า เวลา 08.00-08.30 น.
 - มื้อเที่ยง เวลา 11.50-12.40 น.
 - มื้อเย็น เวลา 18.00-18.30 น.

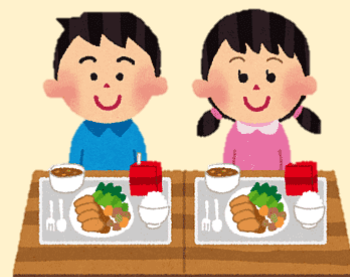

การบริการอาหารเสริม(นม)

- ❖ โรงเรียนมีบริการอาหารเสริม(นม)แก่นักเรียนโดยนักเรียนสามารถรับนมได้หลังจากการประชุมประจำวันหอพัก เวลาประมาณ 19.30 น.ซึ่งทางโรงเรียนจะจัดสรรนมตามตารางที่กำหนดดังนี้

รายการสั่งนม ภาคเรียนที่ 1/2567

วัน	รายการนม		
จันทร์	นมไวตามินล์	แลคตาซอย	นมเปรี้ยวดัชมิลล์
อังคาร	นมกระป๋องดัชมิลล์	-	นมเปรี้ยวดัชมิลล์
พุธ	นมสดดัชมิลล์	นมกล่องไมโล	นมเปรี้ยวดัชมิลล์
พฤหัสบดี	โยเกิร์ต	-	นมเปรี้ยวดีไลท์
ศุกร์	นมสดดัชมิลล์	นมกล่องหนองโพ	นมเปรี้ยวดีไลท์
เสาร์	นมกล่องดัชมิลล์	-	ดีน่านมถั่วเหลือง
อาทิตย์	นมสดดัชมิลล์	-	นมเปรี้ยวดีไลท์



การส่งผ้าซักร

1

แจ้งกำหนดการและ
ระเบียบการ ส่ง-รับผ้าซักร



2

ให้นักเรียนเขียนใบรายการส่งผ้าซักร

แบบฟอร์ม รายการส่งผ้าซักร

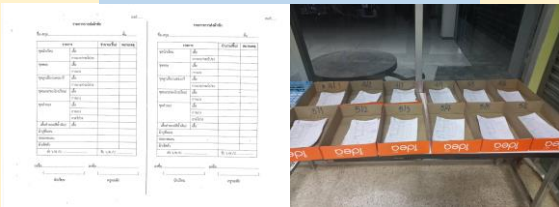

3

นักเรียนวางถุงผ้าจูดวางพร้อมส่งซักร



4

ผู้ประกอบการตรวจเช็คก่อนนำไปซักร
โดยครูหอพักควบคุมการตรวจสอบ



5

การรับถุงผ้าคืน

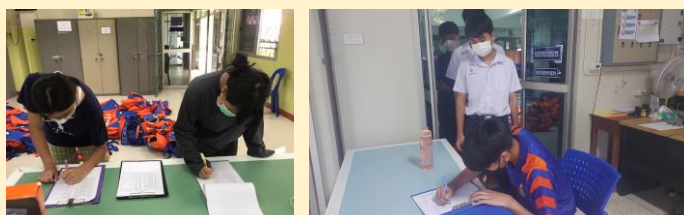

การรับพัสดุ

1

ประกาศแจ้งนักเรียนเพื่อมารับพัสดุ



2

ให้นักเรียนลงลายชื่อผู้รับพัสดุ

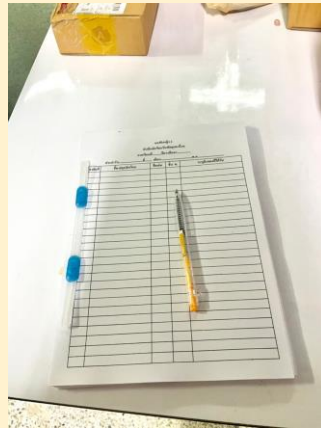

3

นักเรียนต้องแกะกล่องพัสดุ
หรือกล่องของฝากเพื่อตรวจสอบ



ห้ามนักเรียนรับพัสดุโดยไม่รับการอนุญาตโดยเด็ดขาด

การรับนักเรียนกลับบ้าน

- 1) ในวันศุกร์อนุญาตให้ผู้ปกครองมารับนักเรียนได้ระหว่างเวลา 16:00 น. - 17:00 น. และผู้ปกครองจะมาส่งนักเรียนในวันอาทิตย์ก่อนเวลา 17.00 น. เท่านั้น
- 2) ในการรับนักเรียนออกจากหอพักและส่งเข้ากลับหอพักทุกครั้ง นักเรียนจะต้องแต่งกายชุดนักเรียนเรียบร้อย
- 3) ผู้ปกครองที่สามารถรับนักเรียนออกจากหอพักต้องเป็นผู้ปกครองที่มีรายชื่อตามใบมอบอำนาจเท่านั้น
- 4) หากครูผู้ปกครองหอพักยังไม่ได้ลงชื่อนักเรียนไม่สามารถออกจากหอพักได้
- 5) หากโรงเรียนไม่อนุญาตให้นักเรียนกลับบ้าน ผู้ปกครองจะมารับนักเรียนไปค้างไม่ได้ ยกเว้นกรณีจำเป็นจริงๆอยู่ที่ดุลยพินิจของรองผู้อำนวยการกลุ่มบริหารกิจการหอพักเท่านั้น
- 6) อนุญาตให้ผู้ปกครองมาเยี่ยมนักเรียนได้ใน วันเสาร์ - อาทิตย์ ระหว่างเวลา 08:00 น. - 17:00 น. เท่านั้น ส่วนวันปกติหากมีความจำเป็น ต้องติดต่อที่กลุ่มบริหารกิจการหอพัก ระหว่างเวลา 09:00 น. - 16:00 น.

เครื่องหมายชุดนักเรียนชาย

❖ เข็มโลหะตราสัญลักษณ์ของโรงเรียน



เข็มโลหะ ม.ต้น



เข็มโลหะ ม.ปลาย

❖ เข็มขัดหัวโลหะตราสัญลักษณ์ของโรงเรียน



เข็มขัดหัวโลหะ ม.ต้น



เข็มขัดหัวโลหะ ม. ปลาย

การแต่งกายชุดนักเรียนชาย

เข็มโลหะ ตราประจำโรงเรียน



ปักชื่อนามสกุลด้วยไหมสีน้ำเงิน

เข็มขัดหนังสีดำ กว้าง 3-4 ซม.
หัวโลหะตราโรงเรียน
ม.ต้นสีเงิน /ม.ปลายสีทอง

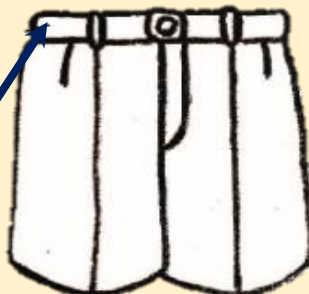

เสื้อใช้ด้ายขาวคอตตั้น แขนสั้น
กระดุมเสื้อพลาสติกสีขาวใส

กางเกงสีกรมท่า ทรงนักเรียนชายสั้น
มีหู 7 หู กระเป๋าทตามแนวตะเข็บ
ข้างละ หนึ่ง กระเป๋ามีจีบด้านหน้า
ข้างละ 2 จีบ เป็นลักษณะจีบออก
ไม่มีกระเป๋าลับ

การแต่งกายชุดนักเรียนชาย

❖ ตัวอย่างการแต่งกายชุดนักเรียนชาย

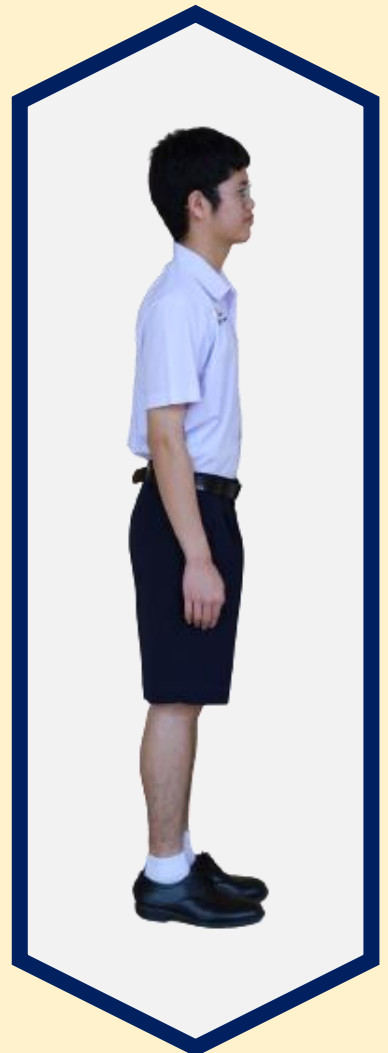
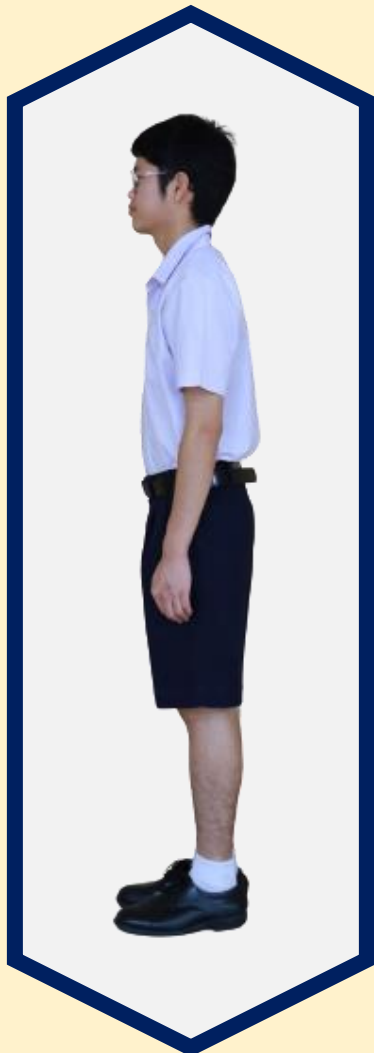

เครื่องหมายชุดนักเรียนหญิง

❖ เข็มโลหะตราสัญลักษณ์ของโรงเรียน



เข็มโลหะ ม.ต้น



เข็มโลหะ ม.ปลาย

❖ กระดุมโลหะตราสัญลักษณ์ของโรงเรียน



กระดุมโลหะ ม.ต้น



กระดุมโลหะ ม.ปลาย

❖ เข็มขัดหัวโลหะตราสัญลักษณ์ของโรงเรียน



เข็มขัดหัวโลหะ ม.ต้น



เข็มขัดหัวโลหะ ม.ปลาย

การแต่งกายชุดนักเรียนหญิง

❖ ชุดนักเรียนหญิง

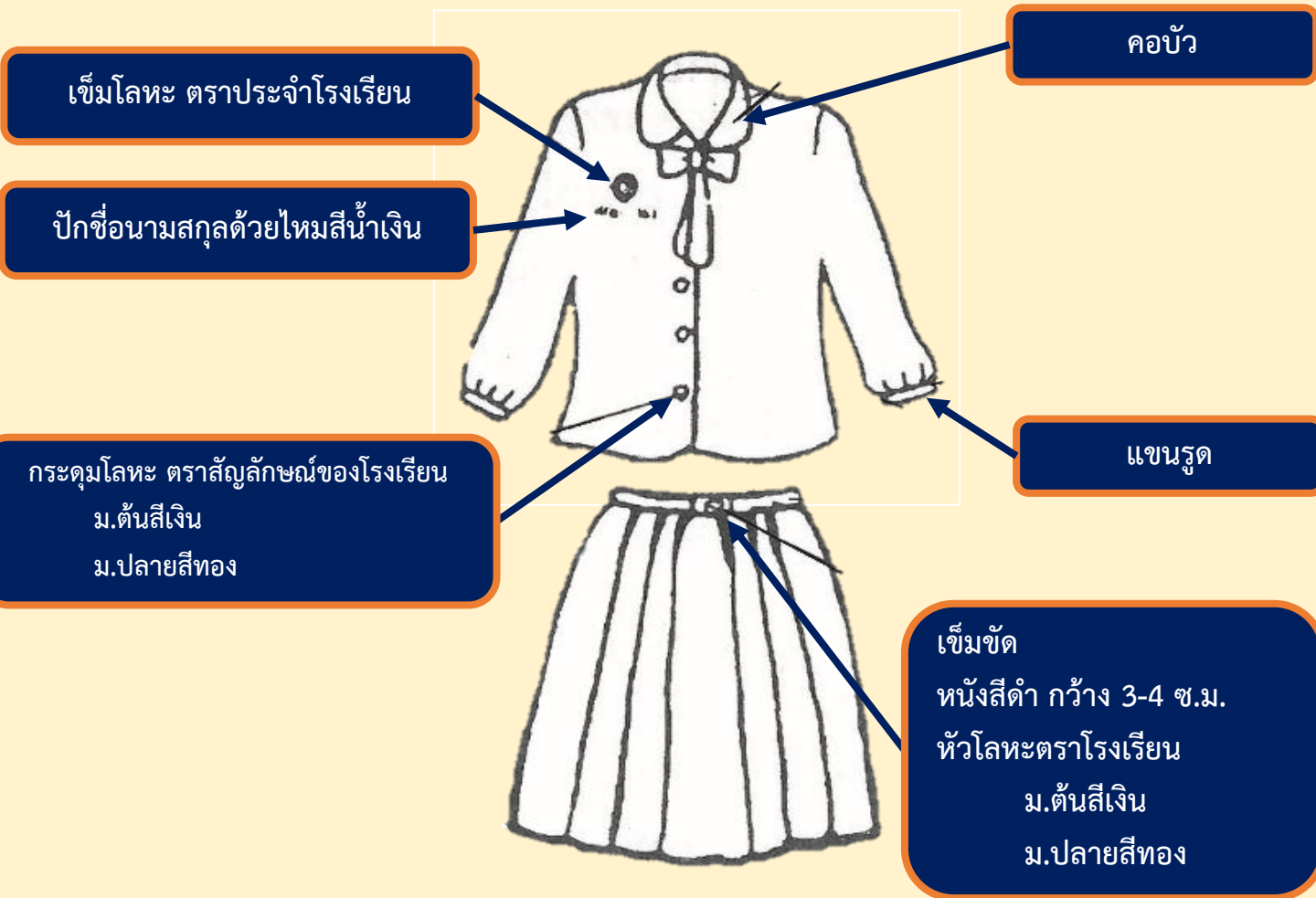

การแต่งกายชุดนักเรียนหญิง

❖ ตัวอย่างการแต่งกายชุดนักเรียนหญิง

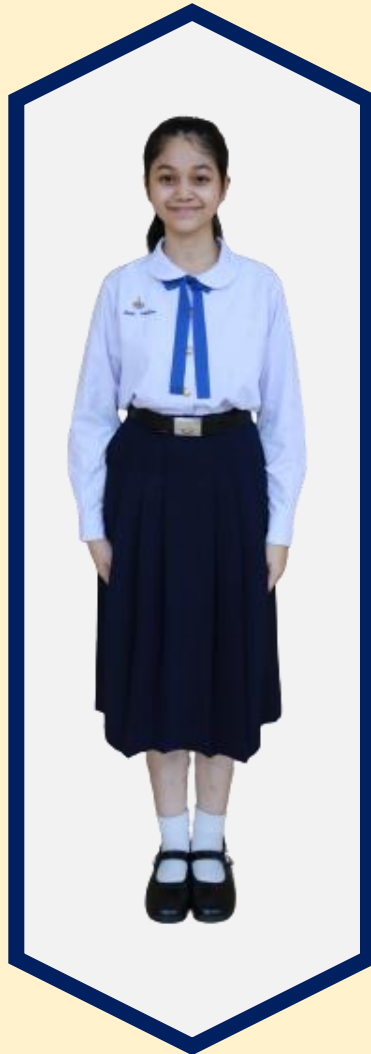

การแต่งกายชุดพิธีการชาย

❖ หมวกชุดพิธีการชาย



หมวกชุดพิธีการ ม.ต้น



หมวกชุดพิธีการ ม.ปลาย

❖ แฉกคอชุดพิธีการชาย



แฉกคอชุดพิธีการ ม.ต้น



แฉกคอชุดพิธีการ ม.ปลาย

❖ กระจดุมชุดพิธีการชาย



กระจดุมโลหะชุดพิธีการ ม.ต้น



กระจดุมโลหะชุดพิธีการ ม.ปลาย

การแต่งกายชุดพิธีการชาย

❖ ชุดพิธีการนักเรียนชาย

แผงคอสีกรมท่า ประดับแถบทองกว้าง 1 ซม.

ม.ต้นสีเงิน

ม.ปลายสีทอง

เส้นนอกคอตั้งสีขาว

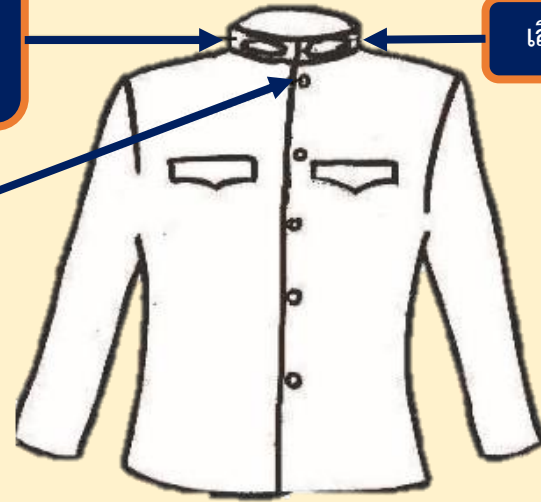

กระดุมโลหะ ตราสัญลักษณ์ของโรงเรียน

ม.ต้นสีเงิน

ม.ปลายสีทอง

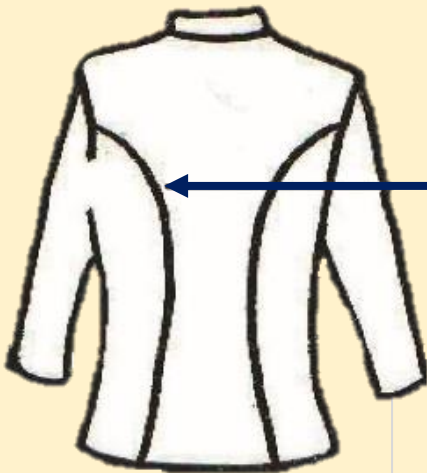

ตะเข็บโค้งซ้าย-ขวา

กางเกง เข็มขัด ใช้ร่วมกับกางเกง
ชุดนักเรียนปกติ



การแต่งกายชุดพิธีการชาย

❖ ตัวอย่างการแต่งกายชุดพิธีการชาย

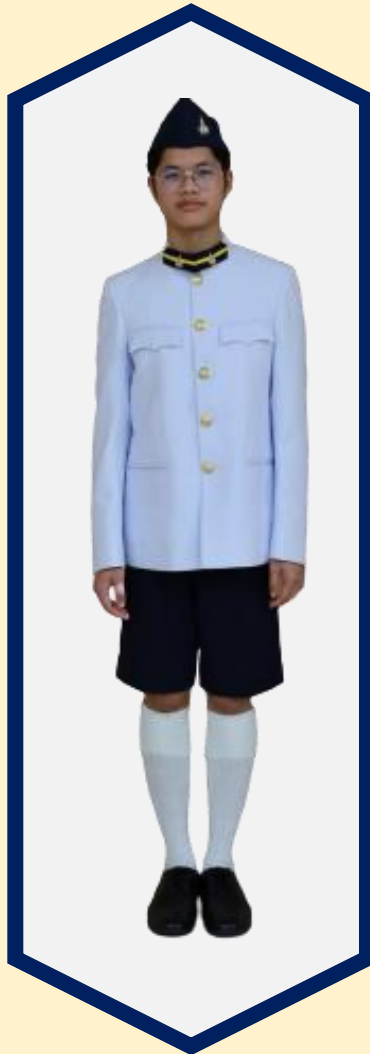

เครื่องหมายชุดพิธีการหญิง

❖ หมวกชุดพิธีการหญิง



หมวกชุดพิธีการ ม.ต้น



หมวกชุดพิธีการ ม.ปลาย

❖ กระจดุมโลหะชุดพิธีการหญิง



กระจดุมโลหะชุดพิธีการ ม.ต้น



กระจดุมโลหะชุดพิธีการ ม.ปลาย

การแต่งกายชุดพิธีการหญิง

❖ ชุดพิธีการหญิง

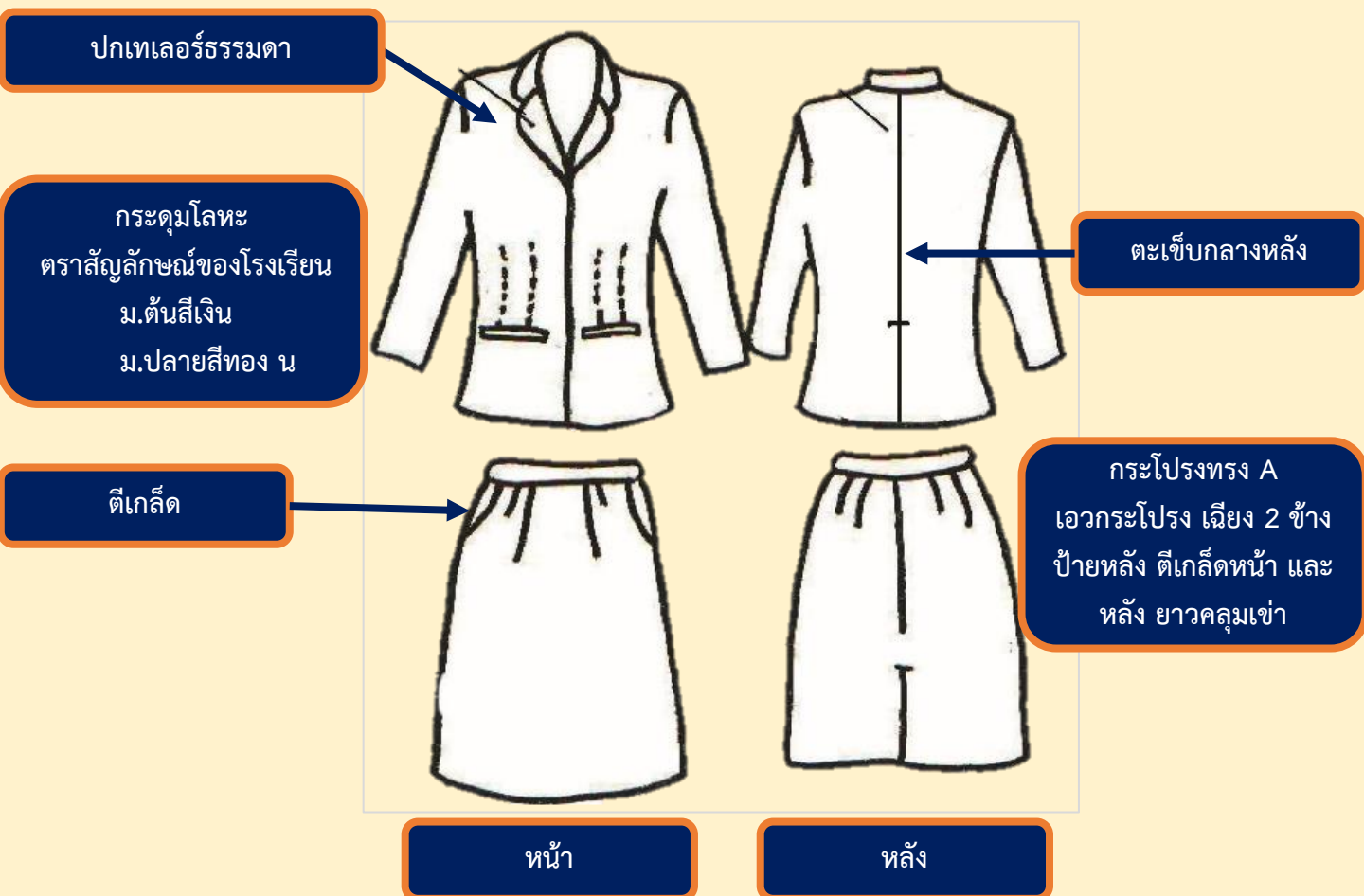

การแต่งกายชุดพิธีการหญิง

❖ ตัวอย่างการแต่งกายชุดพิธีการหญิง



การแต่งกายชุดพลະชาย

❖ ตัวอย่างการแต่งกายชุดพลະชาย



การแต่งกายชุดพลະหญิง

❖ ตัวอย่างการแต่งกายชุดพลະหญิง

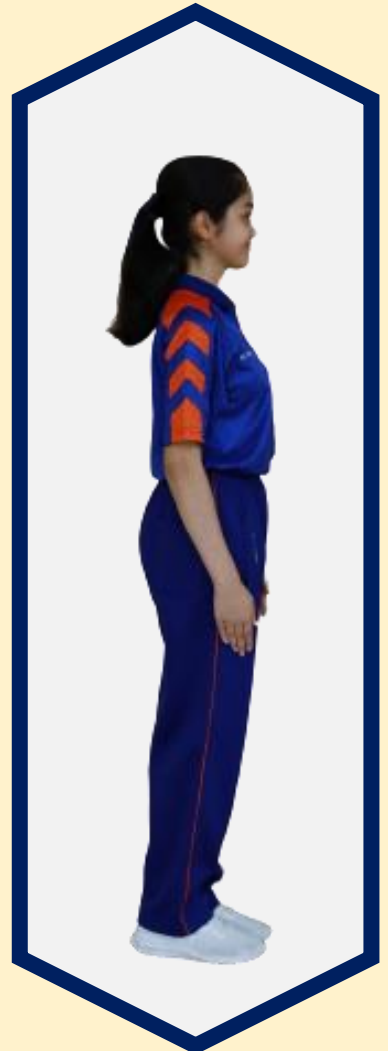
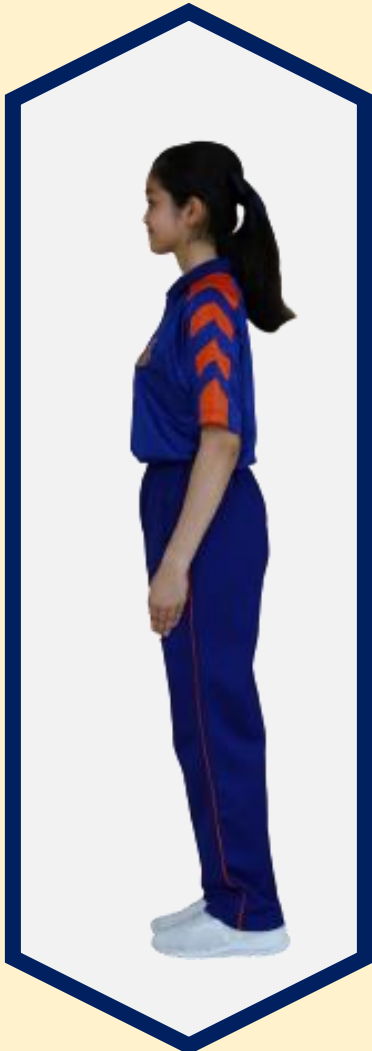

การแต่งกายชุดลำลอง(โรงเรียน)ชาย

❖ ตัวอย่างการแต่งกายชุดลำลอง(โรงเรียน)ชาย



การแต่งกายชุดลำลอง(โรงเรียน)หญิง

❖ ตัวอย่างการแต่งกายชุดลำลอง(โรงเรียน)หญิง



ระเบียบโรงเรียนวิทยาศาสตร์จุฬาราชวิทยาลัย ตรัง
ว่าด้วยการไว้ทรงผมของนักเรียน
พ.ศ. ๒๕๖๖

โดยที่เป็นการสมควรกำหนดข้อปฏิบัติและข้อห้ามปฏิบัติในการไว้ทรงผมของนักเรียนเพื่อให้เกิดความชัดเจนในการดำเนินการของโรงเรียนวิทยาศาสตร์จุฬาราชวิทยาลัย ตรัง มีความเหมาะสมกับสภาพการณ์ปัจจุบัน และการปฏิบัติตนของนักเรียนเป็นไปด้วยความถูกต้อง รวมทั้งเป็นการคุ้มครองศักดิ์ศรีความเป็นมนุษย์

อาศัยอำนาจตามความในมาตรา ๑๒ แห่งพระราชบัญญัติระเบียบบริหารราชการ กระทรวงศึกษาธิการ พ.ศ. ๒๕๔๖ รัฐมนตรีว่าการกระทรวงศึกษาธิการจึงวางระเบียบไว้ ดังต่อไปนี้

ข้อ ๑ ระเบียบนี้เรียกว่า “ระเบียบโรงเรียนวิทยาศาสตร์จุฬาราชวิทยาลัย ตรัง ว่าด้วยการไว้ทรงผมของนักเรียน พ.ศ. ๒๕๖๖”

ข้อ ๒ ระเบียบนี้ให้ใช้บังคับตั้งแต่วันถัดจากวันประกาศในโรงเรียนวิทยาศาสตร์จุฬาราชวิทยาลัย ตรัง เป็นต้นไป

ข้อ ๓ ในระเบียบนี้

“นักเรียน” หมายความว่า บุคคลซึ่งกำลังศึกษาอยู่ในโรงเรียนวิทยาศาสตร์จุฬาราชวิทยาลัย ตรัง

“สถานศึกษา” หมายความว่า โรงเรียนวิทยาศาสตร์จุฬาราชวิทยาลัย ตรัง

“หัวหน้าสถานศึกษา” หมายความว่า ผู้อำนวยการโรงเรียนวิทยาศาสตร์จุฬาราชวิทยาลัย ตรัง

ข้อ ๔ นักเรียนต้องปฏิบัติตนเกี่ยวกับการไว้ทรงผม ดังนี้

(๑) นักเรียนชายจะไว้ผมสั้นหรือยาวก็ได้

กรณีไว้ผมสั้น ให้นักเรียนชายตัดผมเกรียนทั้ง ๓ ด้าน ด้านบนยาวไม่เกิน ๔ เซนติเมตร ด้านหน้า ยาวไม่เกิน ๖ เซนติเมตร

กรณีไว้ผมยาว ให้นักเรียนชายตัดผมทรงสูง ด้านบนยาวไม่เกิน ๖ เซนติเมตร ด้านหน้ายาวไม่เกิน ๖ เซนติเมตร

(๒) นักเรียนหญิงจะไว้ผมสั้นหรือยาวก็ได้

กรณีไว้ผมสั้น ให้นักเรียนหญิงตัดผมให้มีความยาวจากติ่งหูลงมาไม่เกิน ๔ เซนติเมตร ด้านหลัง ตัดตรง อนุญาตให้ไว้ผมหน้าม้าได้ กรณีผมด้านหน้าและด้านหลังยาวเสมอกันให้เปิดหน้าผาก ใช้กิ๊บดำเก็บผมให้เรียบร้อย

กรณีไว้ผมยาว ให้นักเรียนหญิงเก็บรวบผมตั้ง มัดกลางท้ายทอย ใช้อย่างรัดผมสีดำ รับบิ้นสีน้ำเงิน ความยาวของปลายผมด้านหลัง วัดจากขอบบนปกเสื้อยาวไม่เกิน ๑๕ เซนติเมตร อนุญาตให้ไว้ผมหน้าม้าได้แต่ให้เก็บรวบผมให้เรียบร้อย

ข้อ ๕ นักเรียนต้องห้ามปฏิบัติตน ดังนี้

(๑) ดัดผม

(๒) ย้อมสีผมให้ผิดไปจากเดิม

(๓) ไว้หนวดหรือเครา

(๔) ห้ามกันโรคม ไม้ไว้ออน ไม้ใส่น้ำมัน เจล ครีม และห้ามฉีดพ่นสเปรย์แต่งทรงผม

(๕) การกระทำอื่นใดซึ่งไม่เหมาะสมกับสภาพการเป็นนักเรียน เช่น การตัดแต่งทรงผมเป็นรูปทรง

สัญลักษณ์ เป็นลวดลาย ซอย ยืด หรือหนีบ

ข้อ ๖ ความในข้อ ๔ และข้อ ๕ มิให้นำมาใช้บังคับแก่นักเรียนที่มีเหตุผลความจำเป็นในการปฏิบัติตามหลักศาสนาของตนหรือการดำเนินกิจกรรมของสถานศึกษา หรือมีเหตุผลความจำเป็นพิเศษให้หัวหน้าสถานศึกษาเป็นผู้มีอำนาจพิจารณาอนุญาต

ข้อ ๗ ให้ผู้บริหารสถานศึกษา กำกับดูแล ให้เป็นไปตามระเบียบนี้

ประกาศ ณ วันที่ ๗ พฤษภาคม พ.ศ. ๒๕๖๖



(นางสาวชินชฐา อำนัภณี)

ผู้อำนวยการโรงเรียนวิทยาศาสตร์จุฬาราชวิทยาลัย ตรัง

พ.พ.

1. นักเรียนต้องปฏิบัติตนเกี่ยวกับการ ไว้ทรงผมดังนี้

- ❖ นักเรียนชายจะไว้ผมสั้นหรือยาวก็ได้
 - กรณีไว้ผมสั้น ให้นักเรียนชายตัดผมเกรียนทั้ง 3 ด้าน ด้านบนยาวไม่เกิน 4 เซนติเมตร ด้านหน้า ยาวไม่เกิน 6 เซนติเมตร
 - กรณีไว้ผมยาว ให้นักเรียนชายตัดผมทรงสูง ด้านบนยาวไม่เกิน 6 เซนติเมตร ด้านหน้ายาวไม่เกิน 6 เซนติเมตร
- ❖ นักเรียนหญิงจะไว้ผมสั้นหรือยาวก็ได้
 - กรณีไว้ผมสั้น ให้นักเรียนหญิงตัดผมให้มีความยาวจากดั้งหลุงมาไม่เกิน 4 เซนติเมตร ด้านหลังตัดตรง อนุญาตให้ไว้ผมหน้าม้าได้ กรณีผมด้านหน้าและด้านหลังยาวเสมอ ให้เปิดหน้าผากใช้กับด้าเก็บผมให้เรียบร้อย
 - กรณีไว้ผมยาว ให้นักเรียนหญิงเก็บรวบผมตึง มัดกลางท้ายทอย ใช้อย่างรัดผมสีดำ รับบิ้นสีน้ำเงิน ความยาวของปลายผมด้านหลัง วัดจากขอบบนปกเสื้อยาวไม่เกิน 15 เซนติเมตร อนุญาตให้ผมหน้าม้าได้แต่ให้เก็บรวบผมให้เรียบร้อย

2. นักเรียนต้องห้ามปฏิบัติตน ดังนี้

- 1) ตัดผม
- 2) ย้อมสีผมให้ผิดไปจากเดิม
- 3) ไว้หนวดหรือเครา
- 4) ห้ามกันไรผม ไม่ไว้จอน ไม่ใส่น้ำมัน เจล ครีม และ ห้ามฉีดพ่นสเปรย์แต่งผม เป็นรูปทรงสัญลักษณ์ เป็นลวดลาย ซอย ยืด หรือหนีบ

3. ความ ในข้อ 1 และข้อ 2 มิให้นำมาใช้บังคับแก่นักเรียนที่มีเหตุผล ความจำเป็นในการปฏิบัติ ตามหลักศาสนาของตน หรือการดำเนินกิจกรรมของสถานศึกษา หรือมีเหตุผลจำเป็น พิเศษ ให้หัวหน้าสถานศึกษาเป็นผู้มีอำนาจพิจารณาอนุญาต

4. ให้ผู้บริหารสถานศึกษา กำกับดูแล ให้เป็นไปตามระเบียบนี้

เกณฑ์การเพิ่มคะแนน คุณลักษณะอันพึงประสงค์

ที่	คะแนนคุณลักษณะอันพึงประสงค์	คะแนน
1	<p>มีความรักชาติ ศาสน์ กษัตริย์</p> <p>1.1 ร่วมกิจกรรมวันสำคัญทางสถาบันชาติ ศาสนา พระมหากษัตริย์ในสถานศึกษาและนอกสถานศึกษา เช่น วันเฉลิมพระชนมพรรษา วันเข้าพรรษา เป็นต้น</p> <p>1.2 ได้รับรางวัลการประกวดผลงานที่เกี่ยวข้องกับสถาบันชาติ ศาสนาพระมหากษัตริย์ ในระดับโรงเรียน ระดับจังหวัด ระดับภาคและระดับชาติ</p>	<p>10</p> <p>20,30,40</p> <p>50</p>
2	<p>มีวินัย และ มีความซื่อสัตย์สุจริต</p> <p>2.1 ตัดทรงผมและแต่งกายถูกต้องตามระเบียบตลอดภาคเรียน</p> <p>2.2 มาเรียนเต็มเวลาตลอดภาคเรียน</p> <p>2.3 เก็บของมีค่าที่พบได้ นำส่งมอบครูเพื่อคืนเจ้าของ</p> <p>2.4 ได้รับการยกย่องเรื่องวินัย ความซื่อสัตย์ สุจริต (มีเกียรติ บัตรเชิดชูเกียรติ)</p> <p>2.5 ไม่ถูกตัดคะแนนความประพฤติตลอดภาคเรียน</p>	<p>30</p> <p>30</p> <p>20</p> <p>30</p> <p>50</p>

เกณฑ์การเพิ่มคะแนน คุณลักษณะอันพึงประสงค์

ที่	คะแนนคุณลักษณะอันพึงประสงค์	คะแนน
3	<p>ใฝ่เรียน ใฝ่รู้ รักการอ่านและการค้นคว้าหาความรู้ด้วยตนเอง</p> <p>3.1 ได้รับผลการเรียนเฉลี่ย 4.00 แต่ละภาคเรียน</p> <p>3.2 ทำโครงการ และนำเสนอเป็นที่ยอมรับในระดับโรงเรียน ระดับ จังหวัดระดับภาค และระดับชาติ</p> <p>3.3 เป็นตัวแทนเข้าร่วมแข่งขันกิจกรรม ทักษะทางวิชาการ ในระดับ โรงเรียนระดับจังหวัด ระดับภาค และระดับชาติ</p> <p>3.4 เป็นตัวแทนให้ความรู้หมู่คณะ ในระดับโรงเรียน ระดับ จังหวัดระดับภาค และระดับชาติ</p> <p>3.5 สอบผ่านธรรมศึกษาชั้นตรี-โท-เอก</p> <p>3.6 เข้าร่วมการอบรม สัมมนาร่วมกับองค์กรต่างๆ</p> <p>3.7 ได้รับรางวัลเกี่ยวกับการอ่าน การใฝ่รู้ใฝ่เรียน</p>	<p>20</p> <p>20,30,40,50</p> <p>20,30,40,50</p> <p>20,30,40,50</p> <p>20,30,40</p> <p>20</p> <p>20</p>
4	<p>มุ่งมั่นในการทำงานและดำรงชีวิตอยู่อย่างพอเพียง</p> <p>4.1 ได้รับเกียรติบัตรด้านความมุ่งมั่นในการทำงาน/เศรษฐกิจพอเพียง</p> <p>4.2 ได้รับรางวัลประเภทการประดิษฐ์สื่อ เครื่องมือ อุปกรณ์ ต่างๆจากวัสดุเหลือใช้</p> <p>4.3 ทำโครงการเศรษฐกิจพอเพียง โดยนำเสนอ เผยแพร่และเป็นที่ยอมรับ</p> <p>4.4 ทำโครงการ นำเสนอ และเผยแพร่ถึงวิธีการลด การใช้ ทรัพยากรน้ำและไฟฟ้า</p>	<p>20</p> <p>30</p> <p>30</p> <p>30</p>

เกณฑ์การเพิ่มคะแนน คุณลักษณะอันพึงประสงค์

ที่	คะแนนคุณลักษณะอันพึงประสงค์	คะแนน
5	<p>เห็นคุณค่าของการเรียนรู้จากการปฏิบัติทดลองจริง</p> <p>5.1 เข้าร่วมประกวดโครงงานวิทยาศาสตร์ ประเภททดลองในโอกาสต่างๆระดับภาค และระดับชาติ</p> <p>5.2 ได้รับเกียรติบัตร รางวัลการประกวดโครงงานวิทยาศาสตร์ ประเภททดลอง สร้างชื่อเสียงโรงเรียนในระดับโรงเรียน ระดับจังหวัด</p> <p>5.3 เข้าร่วมศึกษาดูงานด้านวิทยาศาสตร์ในต่างประเทศ</p>	<p>10</p> <p>20,30,40, 50</p> <p>30</p>
6	<p>มีความภาคภูมิใจในความเป็นไทย และศิลปวัฒนธรรมไทย</p> <p>6.1 จัดทำโครงการที่เกี่ยวข้องกับความเป็นไทย และผลงานมีคุณค่าเป็นที่ยอมรับในระดับโรงเรียน ระดับจังหวัด ระดับภาค และระดับชาติ</p> <p>6.2 เป็นนักเรียนที่ได้รับการยกย่องว่าใช้ภาษาไทยสื่อสารได้ถูกต้องตามกาลเทศะ</p> <p>6.3 ร่วมแสดงความสามารถในกิจกรรมดนตรี นาฏศิลป์ไทย และเพลงไทย เดิม</p> <p>6.4 ร่วมแข่งขันกีฬาในระดับจังหวัด ระดับภาค ระดับชาติ</p> <p>6.5 เป็นนักเรียนที่ได้รับการยกย่องด้านมารยาทไทย</p> <p>6.6 ปฏิบัติกิจกรรมวันสำคัญทางศาสนา</p>	<p>20,30,40,50</p> <p>20</p> <p>20</p> <p>20,30,40</p> <p>30</p> <p>30</p>

เกณฑ์การเพิ่มคะแนน คุณลักษณะอันพึงประสงค์

ที่	คะแนนคุณลักษณะอันพึงประสงค์	คะแนน
7	<p>มีจิตสาธารณะและมีอุดมการณ์มุ่งมั่นในการพัฒนาประเทศ</p> <p>7.1 อาสาช่วยเหลือครู/ด้วยความเต็มใจ (ต่อครั้ง) 10</p> <p>7.2 ร่วมกิจกรรมชุมชนที่โรงเรียนเกี่ยวข้องมากกว่าจำนวนครั้งที่โรงเรียนกำหนด 20</p> <p>7.3 เป็นหัวหน้า - รองหัวหน้า คณะกรรมการห้องเรียน 10</p> <p>7.4 เป็นคณะกรรมการนักเรียนโรงเรียน และ คณะกรรมการนักเรียนหอพัก 20</p> <p>7.5 เป็นคณะกรรมการสภานักเรียนในระดับประเทศ 40</p> <p>7.6 บริจาคโลหิต 50</p> <p>7.7 เข้าร่วมสัมมนา/ไต่वाที่/วิทยากรร่วม ด้านการพัฒนาเศรษฐกิจ สังคมและการเมือง ในระดับโรงเรียน ระดับจังหวัด ระดับภาค และ ระดับชาติ 20,30,40,50</p>	
8	<p>เห็นคุณค่าและความสำคัญของวิจัย และการประดิษฐ์คิดค้น</p> <p>8.1 มีผลงานสิ่งประดิษฐ์ประเภทต่างๆ ด้านคณิตศาสตร์ วิทยาศาสตร์และเทคโนโลยี 20</p> <p>8.2 ได้รับรางวัลสิ่งประดิษฐ์ประเภทต่างๆ ด้านคณิตศาสตร์ วิทยาศาสตร์และเทคโนโลยี ในระดับโรงเรียน ระดับจังหวัด ระดับภาค และระดับชาติ 20,30,40,50, 60</p>	

เกณฑ์การเพิ่มคะแนน คุณลักษณะอันพึงประสงค์

ที่	คะแนนคุณลักษณะอันพึงประสงค์	คะแนน
9	<p>มีจิตใจเปิดกว้าง เชื่อในเหตุผล เปลี่ยนแปลงความคิดเห็นของตนเอง ได้ตามข้อมูลและหลักฐานใหม่ที่ได้รับ</p> <p>9.1 เข้าร่วมสัมมนาแลกเปลี่ยนความคิดเห็น แสดงเหตุผลร่วมกับผู้ทรงคุณวุฒิด้านต่างๆ (ต่อครั้ง)</p> <p>9.2 ศึกษาดูงานเพื่อเปิดโลกทัศน์ และการพัฒนาทักษะชีวิตทั้งในประเทศและต่างประเทศ (ต่อครั้ง)</p>	<p>10</p> <p>20,30,40,50, 60</p>
10	<p>มีรักและเห็นคุณค่าของการออกกำลังกาย</p> <p>10.1 เป็นตัวแทนนักกีฬาเข้าร่วมแข่งขันในระดับโรงเรียน ระดับจังหวัดระดับภาคและระดับชาติ</p> <p>10.2 มีผลงาน/โครงการด้านการส่งเสริมสุขภาพ และเป็นที่ยอมรับ</p> <p>10.3 ได้รับรางวัลการประกวดผลงาน/โครงการด้านการส่งเสริมสุขภาพ ในระดับโรงเรียน ระดับจังหวัด ระดับภาค และ ระดับชาติ</p>	<p>20,30,40,50</p> <p>15</p> <p>20,30,40,50</p>

เกณฑ์คะแนนการกระทำความผิด

ที่	รายการกระทำความผิด	รายการ ลงโทษตัด คะแนน	รายการ ลงโทษแนว ปฏิบัติ	หมายเหตุ
1	การมาโรงเรียน (หลังเวลา 08.00 น.) หลังเวลาเคารพธงชาติ 1.1 มาสายเวลา 08.01-08.30 น. 1.2 มาสายเกินเวลา 08.30 น.	5 10	ตักเตือน ตักเตือน	
2	ไม่เข้าร่วมกิจกรรมของโรงเรียน 2.1 ไม่เข้าห้องประชุม 2.2 ไม่เข้าแถว 2.3 หนีเรียน/ไม่เข้าห้องเรียน 2.4 ไม่เข้าร่วมกิจกรรมที่โรงเรียนจัด 2.5 ไม่ร่วมกิจกรรมอย่างอื่นใน ห้องเรียนขณะที่มีการเรียนการสอน 2.6 หนีออกนอกบริเวณโรงเรียน 2.7 ก่อวุ่นหรือไม่ปฏิบัติตามคำสั่ง ของครูผู้สอนในชั่วโมงเรียน	10 10 15 20 5 30 10	ตักเตือน ตักเตือน ตักเตือน ตักเตือน ตักเตือน แจ้งผู้ปกครอง ตักเตือน	

เกณฑ์คะแนนการกระทำความผิด

ที่	รายการกระทำความผิด	รายการ ลงโทษตัด คะแนน	รายการลงโทษ แนวปฏิบัติ	หมายเหตุ
3	เอกสาร/บัตรประจำตัวนักเรียน			
	3.1 ปลอมแปลงเอกสารการเรียน	20	ตัดเดือน	
	3.2 ปลอมลายมือชื่อครู/ผู้ปกครอง	20	แจ้งผู้ปกครอง	
	3.3 อ้างอิง แก้ไขหรือปลอมเอกสาร ทางราชการ	20	แจ้งผู้ปกครอง	
	3.4 นำเอกสารของโรงเรียนไปใช้ในทางไม่ถูกต้อง	20	แจ้งผู้ปกครอง	
	3.5 จำหน่าย/จ่ายแจกเอกสารโดยมิได้รับ อนุญาตจากทางโรงเรียน	15	ตัดเดือน	
	3.6 ไม่นำบัตรประจำตัวนักเรียนมาโรงเรียน/ไม่ แสดงตนมาโรงเรียน	10	ตัดเดือน	
	3.7 ใช้บัตรประจำตัวนักเรียนแทนผู้อื่น	20	แจ้งผู้ปกครอง	
4	เครื่องแบบและการแต่งกาย			
	4.1 เครื่องแบบไม่ถูกต้อง	10	ตัดเดือน	
	4.2 ไม่สวมเครื่องแบบของตนเอง	10	ตัดเดือน	
	4.3 สวมชุดพลศึกษาในวันที่ไม่มีคาบเรียน	10	ตัดเดือน	
	4.4 ใส่รองเท้าเหยียบส้น	5	ตัดเดือน	
	4.5 ไม่ปกชื้อ-สกุล	5	ตัดเดือน	
	4.6 ปล่อยชายเสื้อ	10	ตัดเดือน	
	4.7 สวมเสื้อโดยไม่กััดกระดุมเม็ดที่ 2 จากคอ	5	ตัดเดือน	
	4.8 นักเรียนหญิงไม่สวมเสื้อซับใน	5	ตัดเดือน	

เกณฑ์คะแนนการกระทำความผิด

ที่	รายการกระทำความผิด	รายการ ลงโทษตัด คะแนน	รายการ ลงโทษแนว ปฏิบัติ	หมายเหตุ
5	ทรงผม			
	5.1 ผมยาว	10	ตัดเตือน	
	5.2 ผมชอย	30	เชิญผู้ปกครอง	
	5.3 ตกแต่งทรงผมทำสีผมผิดระเบียบที่ โรงเรียนกำหนด	20	เชิญผู้ปกครอง	
	5.4 ตัดผมผิดทรงแก้ไขไม่ได้	30	เชิญผู้ปกครอง	
6	แต่งใบหน้า ทาเล็บ ไว้เล็บยาวไว้ หวดเครา			
	6.1 แต่งหน้า ตกแต่งดวงตา	30	แจ้งผู้ปกครอง	
	6.2 ทาเล็บมือหรือเท้า	15	ตัดเตือน	
	6.3 เล็บยาว	5	ตัดเตือน	
	6.4 ไว้หวดเครา	5	ตัดเตือน	
	6.5 ใส่คอนแทคเลนส์ (ที่ไม่ใช่สีธรรมชาติ) หรือ Big Eye	20	แจ้งผู้ปกครอง	
	6.6 ใส่ต่างหู	10	ตัดเตือน	

เกณฑ์คะแนนการกระทำความผิด

ที่	รายการกระทำความผิด	รายการลงโทษ ตัดคะแนน	รายการลงโทษ แนวปฏิบัติ	หมายเหตุ
5	ทรงผม			
	5.1 ผมยาว	10	ตัดเตือน	
	5.2 ผมซอย	30	เชิญผู้ปกครอง	
	5.3 ตกแต่งทรงผมทำสีผมผิดระเบียบ ที่โรงเรียนกำหนด	20	เชิญผู้ปกครอง	
	5.4 ตัดผมผิดทรงแก้ไขไม่ได้	30	เชิญผู้ปกครอง	
6	แต่งใบหน้า ทาเล็บ ไว้เล็บยาวไว้ หวดเครา			
	6.1 แต่งหน้า ตกแต่งดวงตา	30	แจ้งผู้ปกครอง	
	6.2 ทาเล็บมือหรือเท้า	15	ตัดเตือน	
	6.3 เล็บยาว	5	ตัดเตือน	
	6.4 ไว้หวดเครา	5	ตัดเตือน	
	6.5 ใส่คอนแทคเลนส์ (ที่ไม่ใช่สี ธรรมชาติ) หรือ Big Eye	20	แจ้งผู้ปกครอง	
	6.6 ใส่ต่างหู	10	ตัดเตือน	

เกณฑ์คะแนนการกระทำคามผิด

ที่	รายการกระทำคามผิด	รายการ ลงโทษตัด คะแนน	รายการ ลงโทษแนว ปฏิบัติ	หมายเหตุ
7	ทำให้เสื่อมเสียชื่อเสียงของโรงเรียน			
	7.1 ไม่เข้าออกโรงเรียนในทางเข้าออก	50	เชิญผู้ปกครอง	
	7.2 ถูกเจ้าหน้าที่จากหน่วยราชการและเจ้าหน้าที่ตำรวจจับกุม	60-80	ทำทัณฑ์บน	
	7.3 กระทำการใดๆ ที่ทำให้เสื่อมเสียชื่อเสียงของ โรงเรียน	60-80	เชิญผู้ปกครอง	

เกณฑ์คะแนนการกระทำความผิด

ที่	รายการกระทำความผิด	รายการ ลงโทษตัด คะแนน	รายการ ลงโทษแนว ปฏิบัติ	หมายเหตุ
8	นำของต้องห้ามมาโรงเรียน			
	8.1 ใช้กระเป๋านักเรียนไม่ถูกต้องตาม แบบที่โรงเรียนกำหนด	5	ตัดเตือน	
	8.2 นำเครื่องมือสื่อสารทุกชนิดที่ไม่ เกี่ยวกับการเรียนมาใช้ในห้องเรียน/ อาคารเรียนโดยไม่ได้รับอนุญาต	10	ตัดเตือน	
	8.3 มีสื่อลามก หรือเผยแพร่สื่อลามก อนาจาร	20	แจ้งผู้ปกครอง ตัดเตือน	
	8.4 ใช้เครื่องประดับ ยกเว้นนาฬิกาสาย โลหะสายหนังดำ, น้ำตาล, ขาว	5	ตัดเตือน	
	8.6 ขับขี่รถจักรยานยนต์ รถยนต์มา โรงเรียน	10	ทำทัณฑ์บน	
	8.7 พกพาอาวุธหรือสิ่งของที่ใช้เป็นอาวุธ เช่น ปืนระเบิด	80	แจ้งเจ้าหน้าที่ ตำรวจ	
	8.8 พกอาวุธมีด	30	เชิญผู้ปกครอง	
	8.9 นำวัสดุที่เป็นอันตรายเข้ามาใน โรงเรียน	30	เชิญผู้ปกครอง	
	8.10 นำเครื่องเล่นที่ไม่เหมาะสมมา โรงเรียน	10	ตัดเตือน	

สิ่งของผิดระเบียบ ที่ไม่อนุญาตให้นำเข้าโรงเรียน

- ✘ เครื่องใช้ไฟฟ้าทุกชนิด ยกเว้น พัดลม
- ✘ เครื่องประดับทุกชนิด ยกเว้น นาฬิกาข้อมือ
- ✘ อุปกรณ์การพนัน สิ่งเสพติด และอาวุธทุกประเภท



เกณฑ์คะแนนการกระทำความผิด

ที่	รายการกระทำความผิด	รายการ ลงโทษตัด คะแนน	รายการ ลงโทษแนว ปฏิบัติ	หมายเหตุ
9	พฤติกรรมเสี่ยงทางเพศ			
	9.1 อยู่ในที่ลับตาสองต่อสอง	15	ตักเตือน	
	9.2 แสดงออกซึ่งกิริยาอาการของความ พึงพอใจทางเพศ เช่น จับมือถือแขน โอบกอด หอมแก้ม ฯลฯ	50	แจ้งผู้ปกครอง	
	9.3 กระทำอนาจาร	50	เชิญผู้ปกครอง	
	9.4 ความผิดเรื่องชู้สาว	50	เชิญผู้ปกครอง	
10	การทะเลาะวิวาท			
	10.1 ทะเลาะวิวาทโดยไม่มีอาวุธ	30	เชิญผู้ปกครอง	
	10.2 ทะเลาะวิวาทโดยไม่มีอาวุธ	50	เชิญผู้ปกครอง	
	10.3 ทะเลาะวิวาทเป็นกลุ่มโดยไม่มี อาวุธ	50	เชิญผู้ปกครอง	
	10.4 ทะเลาะวิวาทเป็นกลุ่มโดยมีอาวุธ	60	เชิญผู้ปกครอง	
	10.5 ทำร้ายร่างกาย	50	เชิญผู้ปกครอง	
	10.6 ยุยงให้เกิดความแตกแยกความ สามัคคีในหมู่คณะ	30	เชิญผู้ปกครอง	
	10.7 กลั่นแกล้ง รังแก หรือบีบบังคับ ชู เชิญทั้งโดยวาจาและการกระทำต่อ เพื่อนนักเรียน	30	เชิญผู้ปกครอง	

เกณฑ์คะแนนการกระทำความผิด

ที่	รายการกระทำความผิด	รายการ ลงโทษตัด คะแนน	รายการ ลงโทษแนว ปฏิบัติ	หมายเหตุ
11	ทำลายทรัพย์สิน			
	11.1 ทำลายทรัพย์สินของผู้อื่น	30	เชิญผู้ปกครอง	
	11.2 ทำลายทรัพย์สินของโรงเรียน	30	เชิญผู้ปกครอง	
12	ความผิดเกี่ยวกับทรัพย์สิน			
	12.1 ฉ้อโกง	30	ตักเตือน	
	12.2 รีดไถ	30	เชิญผู้ปกครอง	
	12.3 ลักขโมย	30	เชิญผู้ปกครอง	
	12.4 ชูกรรโชก	30	เชิญผู้ปกครอง	
	12.5 ชูกรรโชก ใช้อาวุธ	40	เชิญผู้ปกครอง	
13	การพนัน			
	13.1 เล่นการพนันโดยไม่เอาทรัพย์สิน	10	แจ้งผู้ปกครอง	
	13.2 มุงดูหรืออยู่ร่วมในเหตุการณ์ที่มีการเล่นพนัน	10	แจ้งผู้ปกครอง	
	13.3 นำมาหรือมีอุปกรณ์ในการเล่นการพนัน ในการครอบครองอุปกรณ์สำหรับเล่นการพนันทุกชนิด	15	แจ้งผู้ปกครอง	
	13.4 เล่นการพนันโดยการเอาทรัพย์สิน	20	แจ้งผู้ปกครอง	

เกณฑ์คะแนนการกระทำความผิด

ที่	รายการกระทำความผิด	รายการ ลงโทษตัด คะแนน	รายการ ลงโทษแนว ปฏิบัติ	หมายเหตุ
14	การใช้กิริยาวาจาที่ไม่เหมาะสม			
	14.1 กลั่นแกล้ง ล้อเลียนผู้อื่น	5	ตักเตือน	
	14.2 กล่าวคำหยาบหรือพูดจาส่อเสียด	10	ตักเตือน	
	14.3 กล่าวเท็จทำให้ผู้อื่นเสียหาย	10	ตักเตือน	
	14.4 ดุหมิ่นเหยียดหยาม	15	แจ้งผู้ปกครอง	
	14.5 ก้าวร้าวบุคคลอื่นและครู	30	แจ้งผู้ปกครอง	
15	อบายมุขและสิ่งเสพติด			
	15.1 สูบบุหรี่หรือมีบุหรี่ไว้ในครอบครอง	20	เชิญผู้ปกครอง	
	15.2 ดื่มสุรา ของมีเมา หรือมีสุราไว้ในครอบครอง	50	เชิญผู้ปกครอง	
	15.3 มียาเสพติดหรือสิ่งเสพติดอื่นในครอบครองหรือจำหน่าย	60	เชิญผู้ปกครอง	

เกณฑ์คะแนนการกระทำความผิด

ที่	รายการกระทำความผิด	รายการ ลงโทษตัด คะแนน	รายการ ลงโทษแนว ปฏิบัติ	หมายเหตุ
16	เบ็ดเตล็ด			
	16.1 นำอาหารและเครื่องดื่มทุกชนิดไป รับประทานและดื่มในสถานที่โรงเรียน ห้าม	5	แจ้งผู้ปกครอง	
	16.2 กระทำการใดๆ ให้เกิดความสกปรก ภายในโรงเรียน	10	แจ้งผู้ปกครอง ตักเตือน	
	16.3 ไม่ดำเนินการหรือปฏิบัติตาม คำสั่งที่โรงเรียนแจ้ง หรือมอบหมาย	10	ตักเตือน	
	16.4 ใช้สถานที่ผิดประเภท เช่น เล่น กีฬาใน ห้องเรียน	10	แจ้งผู้ปกครอง ทัณฑ์บน	
	16.5 มีหรือใช้สิ่งที่ทำให้เกิดเสียงดัง หรือ ก่อให้เกิดอันตรายหรือก่อให้เกิด ความหวาดกลัว ความเดือดร้อนแก่ผู้อื่น	20	ตักเตือน แจ้งผู้ปกครอง	
	16.6 ทุจริตในการสอบ	60	ตักเตือน	
	16.7 เชิญผู้ปกครองมาแล้วไม่มาตาม กำหนด	10	ตักเตือน	
	16.8 หนีความผิดซึ่งหน้า	30	ตักเตือน	

เกณฑ์คะแนนการกระทำความผิด

ที่	รายการกระทำความผิด	รายการ ลงโทษตัด คะแนน	รายการ ลงโทษแนว ปฏิบัติ	หมายเหตุ
16	เบ็ดเตล็ด			
	16.9 ไม่เก็บภาชนะหลังจาก รับประทานอาหารเรียบร้อยแล้ว	5	ตัดเดือน	
	16.10 เข้าห้องสายเกิน 15 นาที	10	ตัดเดือน	
	16.11 ไม่ทำเวรประจำวัน	10	ตัดเดือน	
	16.12 ทิ้งขยะไม่ถูกที่	10	ตัดเดือน	
	16.13 หยุดเรียนโดยไม่ส่งใบลา	5	ตัดเดือน	
	16.14 สักตามร่างกาย	50	เชิญ ผู้ปกครอง/ ลบรอยสัก	



ปณฺญาตถํ วิปสฺสตี

“คนย่อมเห็นเนื้อความด้วยปัญญา”