

คู่มือการใช้บริการหอสมุดและแหล่งเรียนรู้
LIBRARY SERVICE MANUAL

โรงเรียนวิทยาศาสตร์จุฬาราชวิทยาลัย ตรัง

สารบัญ

เวลาในการเปิดทำการ.....	2
แนะนำห้องต่าง ๆ ภายในหอสมุดและแหล่งเรียนรู้	3
การเข้าใช้บริการ	8
การยืม - คืน หนังสือ.....	9
การเข้าใช้เครื่องคอมพิวเตอร์ในห้องสมุดอิเล็กทรอนิกส์	9
การใช้ระบบยืม-คืนหนังสือผ่านระบบออนไลน์.....	10
ระบบจองใช้สถานที่ภายในโรงเรียน	12
เครื่อง Double A fast print.....	13
การใช้งานระบบบันทึกการอ่านออนไลน์	14

คู่มือการใช้บริการหอสมุดและแหล่งเรียนรู้ Library Service Manual

คู่มือการใช้งานหอสมุดและแหล่งเรียนรู้ ของโรงเรียนวิทยาศาสตร์จุฬารณราชวิทยาลัยตั้ง

เวลาในการเปิดทำการ

วันจันทร์ – วันศุกร์ เวลา 08.00 น. – 18.00 น.

วันหยุด/เสาร์/อาทิตย์ เวลา 09.00 น. – 16.00 น.



แนะนำห้องต่าง ๆ ภายในหอสมุดและแหล่งเรียนรู้

หอสมุดมีทั้งหมด 3 ชั้น 9 ห้อง และ 4 ห้องน้ำ โดยแบ่งเป็นดังนี้

1. บริเวณภายในหอสมุด ด้านหน้า



2. บริเวณภายในหอสมุด ด้านใน พื้นที่ให้บริการ



3. ห้องสมุดอิเล็กทรอนิกส์ ชั้นที่ 1



4. ห้อง Smart Classroom (100 ที่นั่ง) ชั้นที่ 2





5. ห้อง Co-working space มีจำนวน 2 ห้อง โดยแบ่งเป็น Co-working space 1 และ Co-working space 2 ในแต่ละห้อง มีจำนวน 17 ที่นั่ง ชั้น 2



6. ห้อง Mini Theater 60 ที่นั่ง ชั้น 2



7. ห้อง Sound Library 25 ที่นั่ง ชั้น 3



8. ห้องประชุม 24 ที่นั่ง ชั้น 3



9. ห้องพักครูชั้น 3

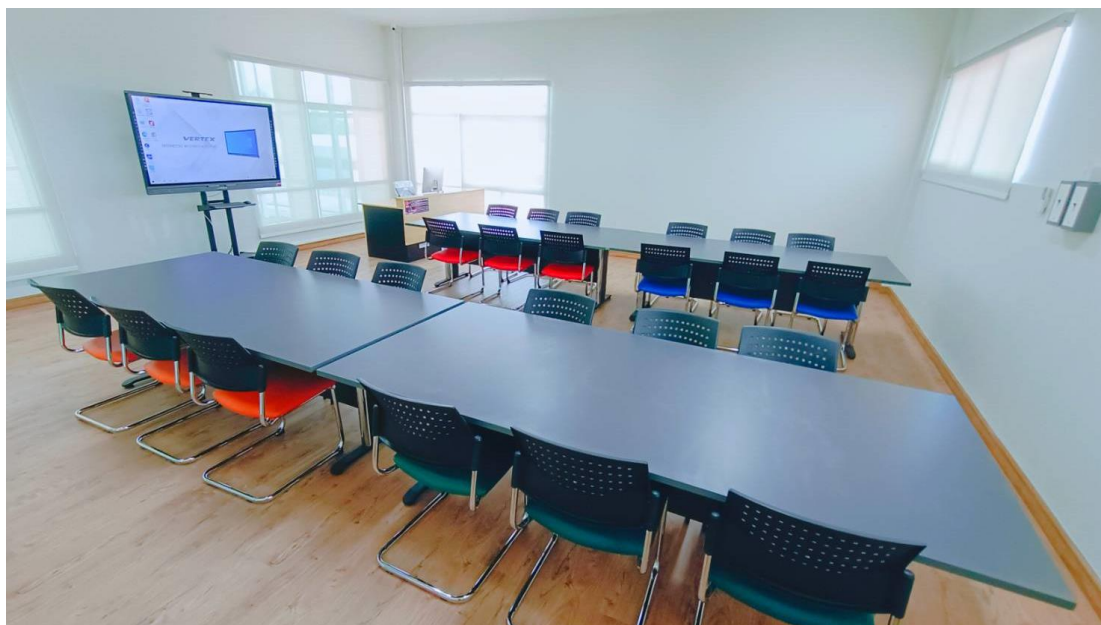

ระบบต่าง ๆ ภายในหอสมุด

1. ระบบ **E-Library** เป็นระบบ ยืม-คืน หนังสือ ออนไลน์ และยืม-คืน **E-book** สำหรับน้อง ๆ นักเรียน
2. ระบบจองห้องประชุม สำหรับการจองใช้สถานที่ต่าง ๆ ภายในหอสมุด สำหรับนักเรียน และครู บุคลากรทางการศึกษา
3. ระบบบันทึกการอ่านออนไลน์ สำหรับนักเรียน สามารถบันทึกข้อมูลการอ่าน และจัดเก็บข้อมูลได้อย่างเป็นระบบมากขึ้น

การเข้าใช้บริการ

การเข้าใช้บริการห้องต่างๆในหอสมุดทุกครั้ง ให้นักเรียนทำการเช็คอินผ่านระบบ สแกนใบหน้า เพื่อการเก็บสถิติผู้เข้าใช้บริการ



การยืม - คืน หนังสือ

การเข้าใช้บริการห้องสมุด หากต้องการยืมหนังสือกลับไปอ่าน สามารถยืมได้ที่เคาน์เตอร์ยืม-คืนหนังสือ

โดยจะยืมได้สูงสุดครั้งละ 3 เล่ม ในระยะเวลา 7 วัน

การเข้าใช้เครื่องคอมพิวเตอร์ในห้องสมุดอิเล็กทรอนิกส์



ลงชื่อเข้าใช้โดยใส่ รหัสนักเรียน 5 หลัก ทั้งช่อง **User Name** และ **Password**

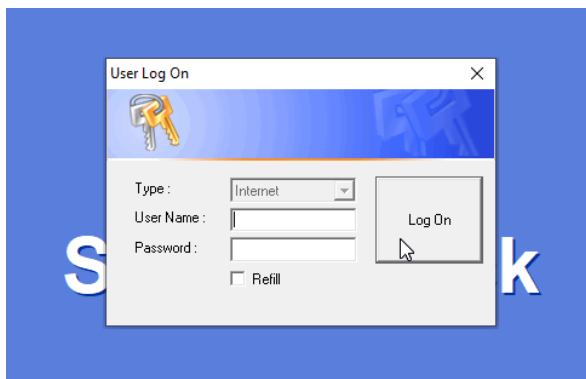

การใช้ระบบยืม-คืนหนังสือผ่านระบบออนไลน์

1. การเข้าใช้ผ่านระบบ iOS

ลงชื่อเข้าใช้โดยใส่ รหัสนักเรียน 5 หลัก ทั้งช่อง **User Name** และ **Password**

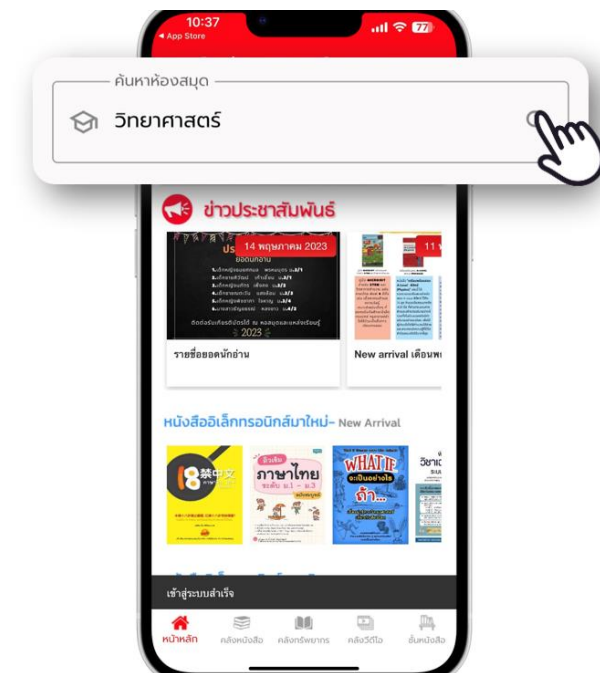

2. การเข้าใช้งานระบบ Android

ลงชื่อเข้าใช้โดยใส่ รหัสนักเรียน 5 หลัก ทั้งช่อง **User Name** และ **Password**

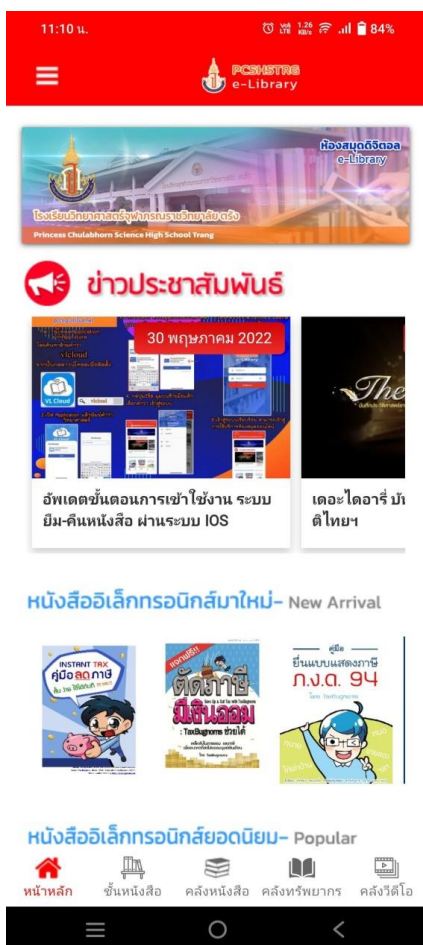

ระบบจองใช้สถานที่ภายในโรงเรียน

วิธีการใช้งาน สามารถดูวิดีโอ วิธีการสมัครและใช้งาน จากลิงค์นี้ https://youtu.be/YTNgP_j6lLo

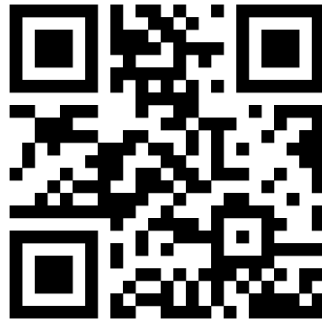

1 คิวอาร์โค้ด วิดีโอการเข้าใช้งานระบบจองใช้สถานที่

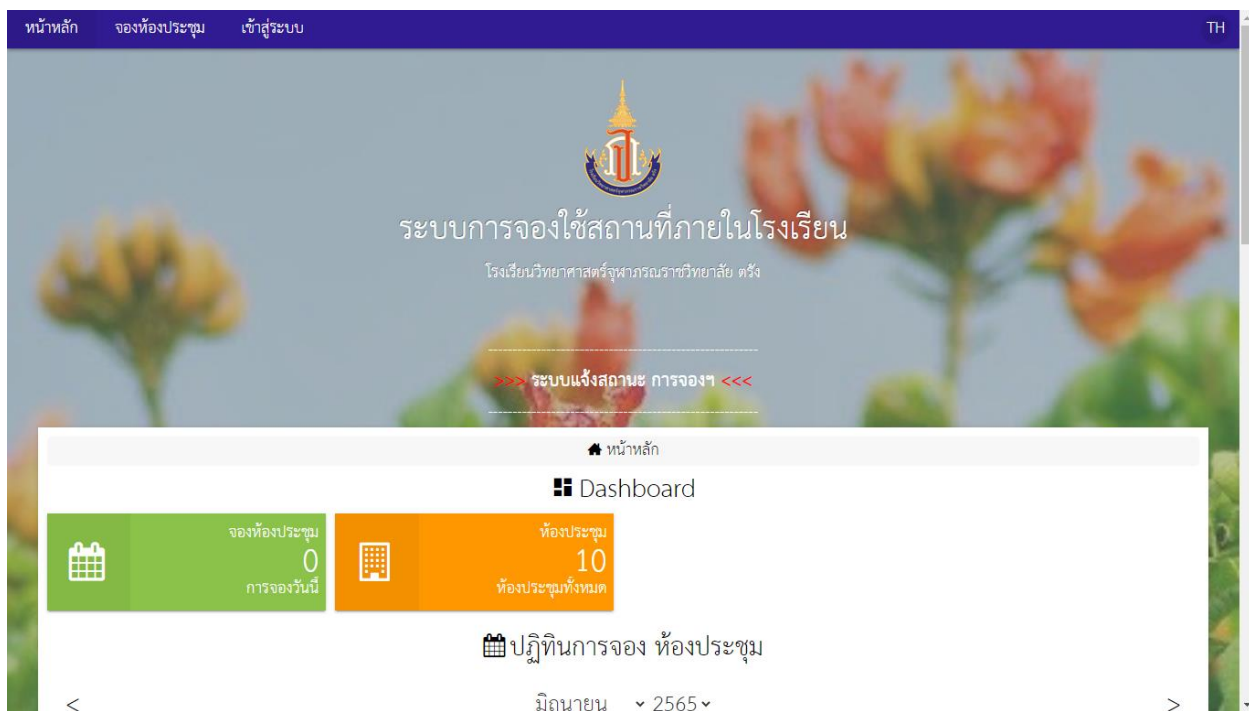

The screenshot shows the user interface of the school reservation system. At the top, there is a navigation bar with links for 'หน้าหลัก' (Home), 'จองห้องประชุม' (Book Meeting Room), and 'เข้าสู่ระบบ' (Login). The main header features the school's logo and the title 'ระบบการจองใช้สถานที่ภายในโรงเรียน' (School Reservation System) for 'โรงเรียนวิทยาศาสตร์จุฬาลงกรณ์มหาวิทยาลัย' (Chulalongkornrajavidyalaya University Science School). A red banner below the header reads '>>> ระบบแจ้งสถานะ การจอง <<<'. The dashboard area includes a 'หน้าหลัก' (Home) button, a 'Dashboard' title, and two summary cards: 'จองห้องประชุม การจองวันนี้' (0) and 'ห้องประชุม ห้องประชุมทั้งหมด' (10). Below these is a 'ปฏิทินการจอง ห้องประชุม' (Meeting Room Reservation Calendar) for 'มิถุนายน 2565' (June 2023).

เครื่อง Double A fast print.



เครื่องอำนวยความสะดวกในการปริ้นเอกสารต่าง ๆ ผ่านแอปพลิเคชันในมือถือ

QR Code แอปพลิเคชันสำหรับเครื่อง Double A fast print



แอปพลิเคชันระบบ iOS



แอปพลิเคชันระบบ Android

การใช้งานระบบบันทึกการอ่านออนไลน์

ระบบบันทึกการอ่านออนไลน์ เป็นระบบบันทึกข้อมูลการอ่านของนักเรียนลงในระบบแบบออนไลน์ จากเดิมที่บันทึกลงในกระดาษ สามารถช่วยลดกระดาษ และลดเวลาในการตรวจสอบของคุณครู

